ERKENNTNISGEWINN

VON PERU LERNEN

Marius Krämer
Data Analyst

veröffentlicht im
clubderklarenwortre.de
30.1.21

Artikel abrufbar unter:

https://clubderklarenworte.de/datenanalyse-der-pandemie/

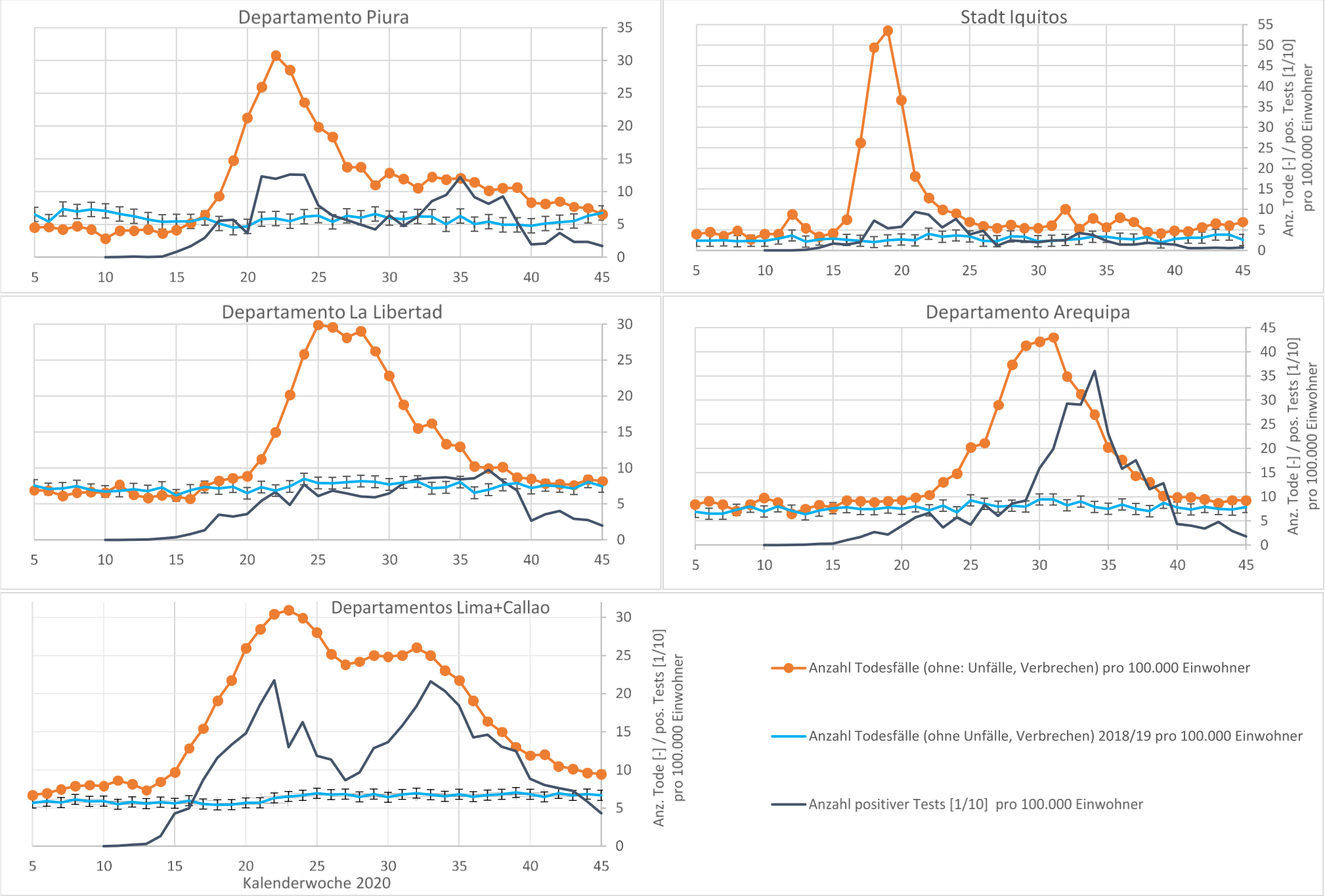
Departamento Piura
Stadt Iquitos
Departamento La Libertad
Departamento Arequipa
Departamentos Lima+Callao
Anz. Tode [-] / pos. Tests [1/10] pro 100.000 Einwohner
Kalenderwoche 2020
Anzahl Todesfälle (ohne: Unfälle, Verbrechen) pro 100.000 Einwohner
Anzahl Todesfälle (ohne Unfälle, Verbrechen) 2018/19 pro 100.000 Einwohner
Anzahl positiver Tests [1/10] pro 100.000 Einwohner

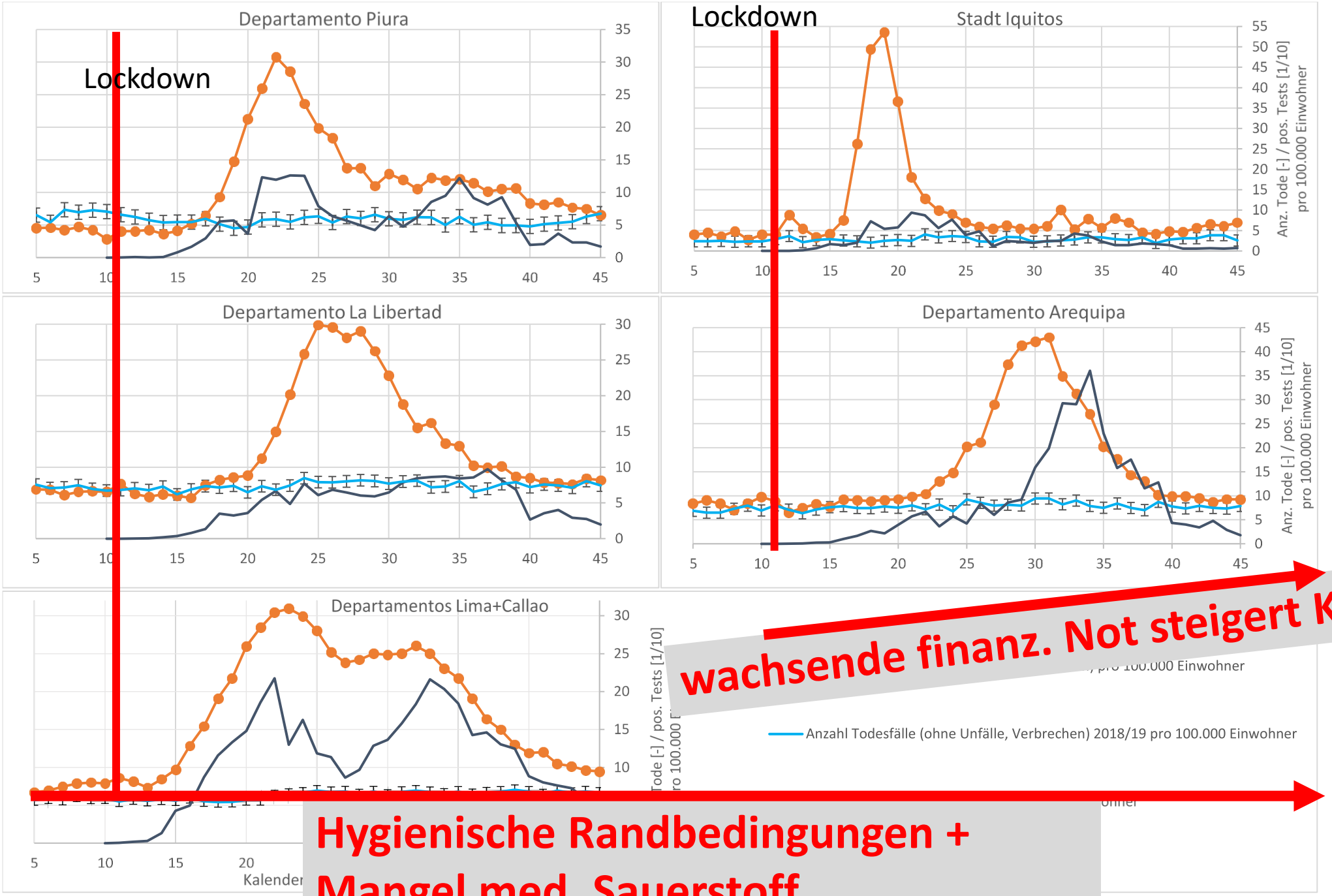
Departamento Piura
Lockdown
Stadt Iquitos
Lockdown
Departamento La Libertad
Departamento Arequipa
Departamentos Lima+Callao
Anz. Tode [-] / pos. Tests [1/10] pro 100.000 Einwohner
Anzahl Todesfälle (ohne Unfälle, Verbrechen) 2018/19 pro 100.000 Einwohner
Kalender
wachsende finanz. Not steigert Kontakte
Hygienische Randbedingungen +
Mangel med. Sauerstoff

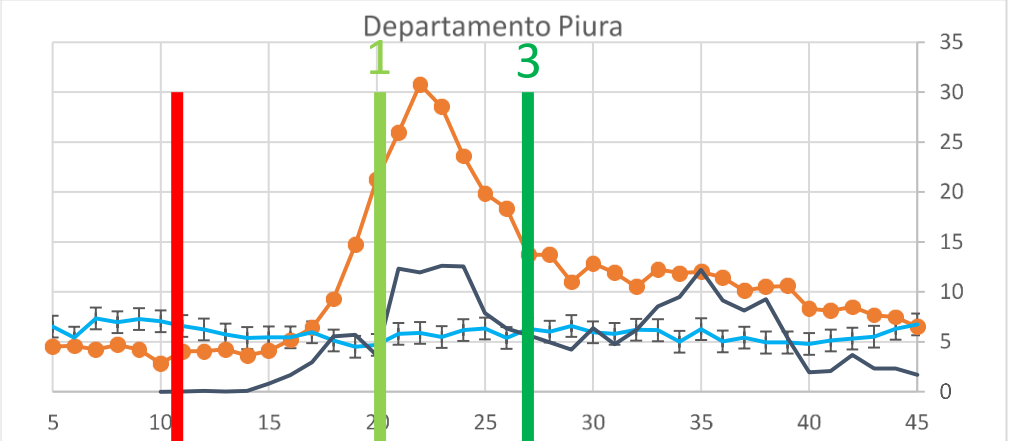

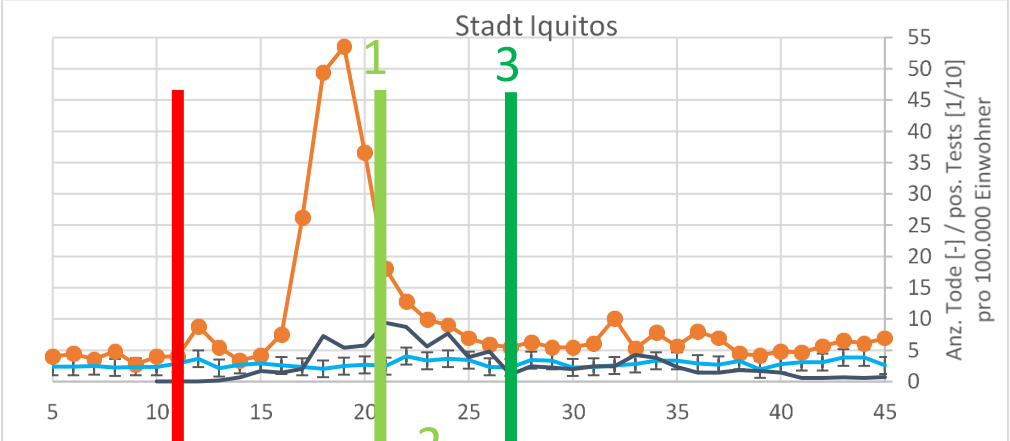

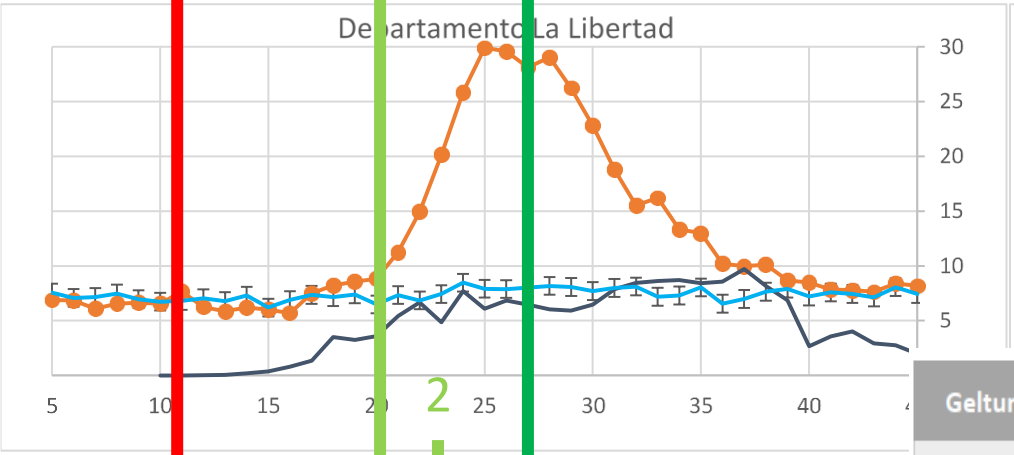

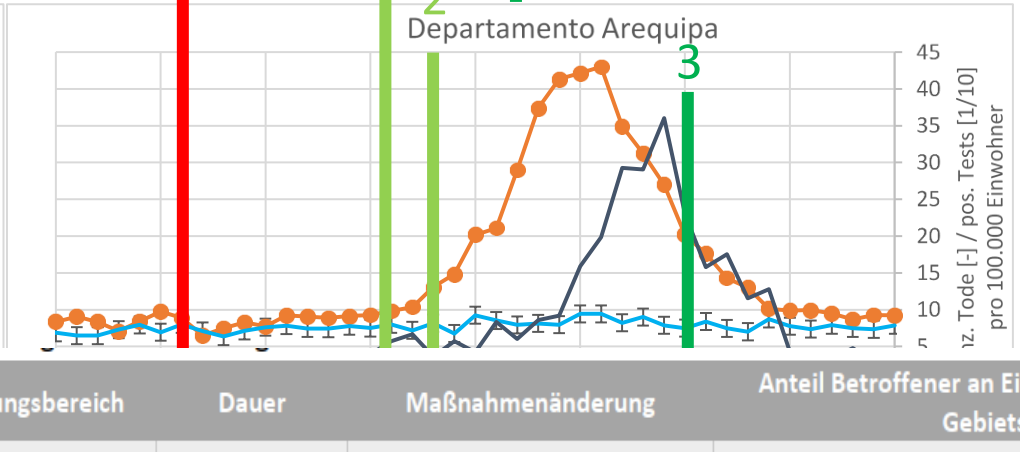

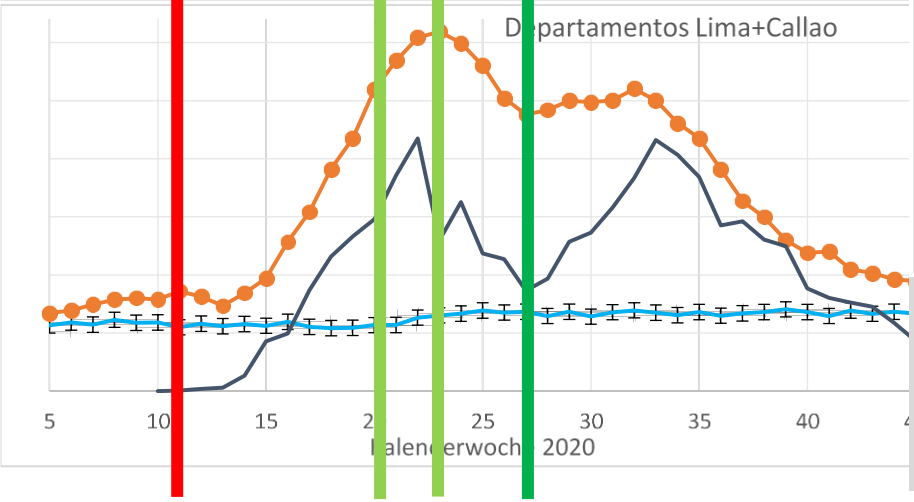

Geltungsbereich	Dauer	Maßnahmenänderung	Anteil Betroffener an Einwohnerzahl des Gebiets
Landesweit	KW 35-38	Ausgangssperre Sonntag	100 %
La Libertad	KW 33-34	Lokale Quarantäne	22 %
	KW 35-38	Lokale Quarantäne	93 %
Lima+Callao	KW 33-38	Lokale Quarantäne	08 %
	KW 38-39	Lokale Quarantäne	02 %

Höheres Kontaktgeschehen um Wendepunkte…

→ Herdenimmunität? Lima KW51: 40% | Iquitos: ~~70%~~

→ Verbesserungen in Patientenversorgung / O2-Mangel?

Mangel an medizinischem Sauerstoff

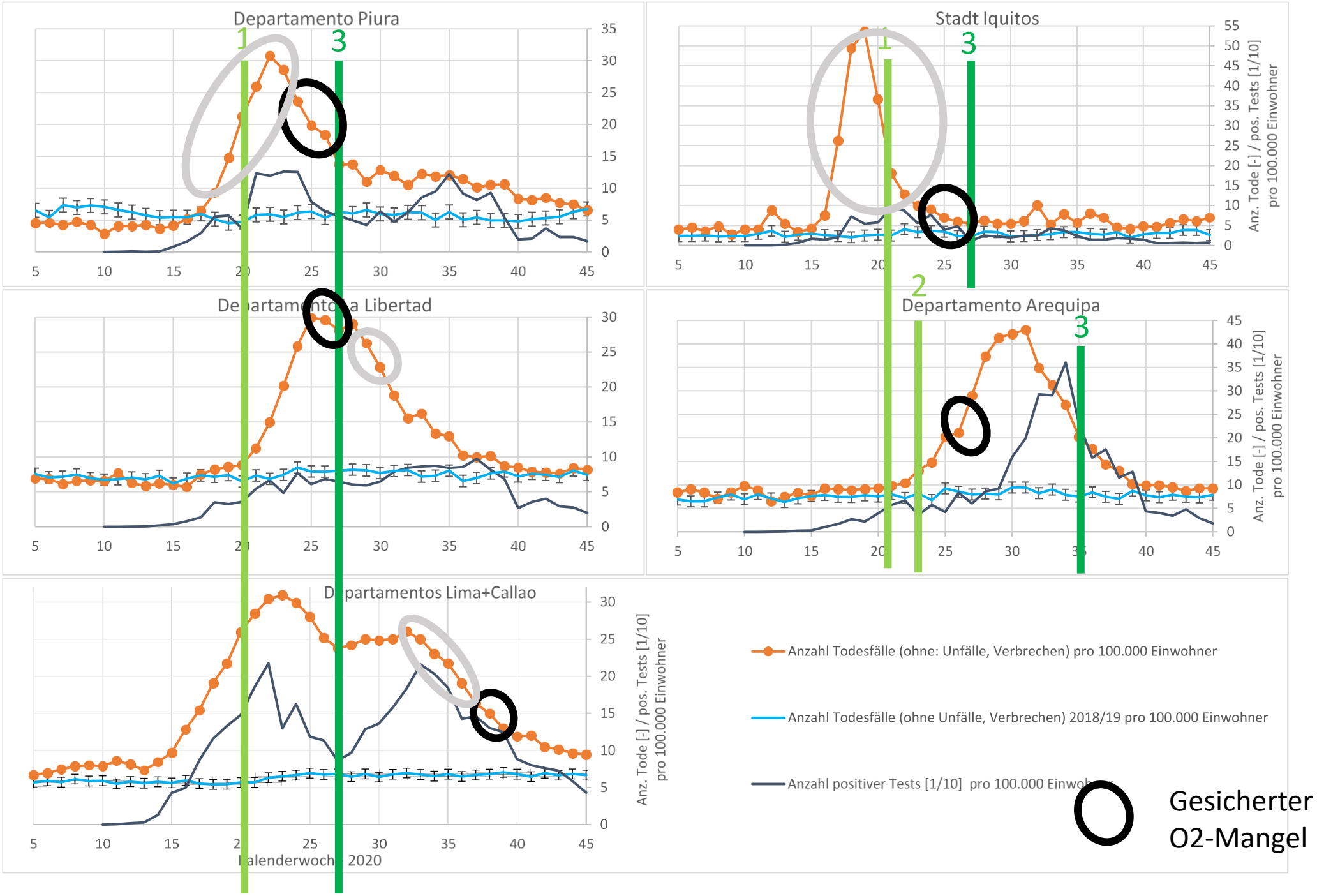

(Intensiv-) Betten

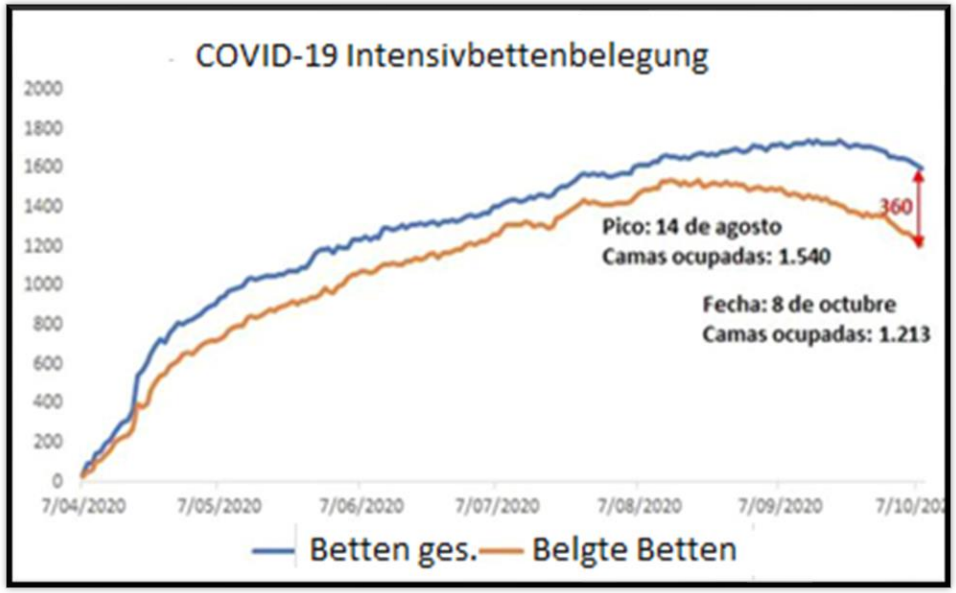

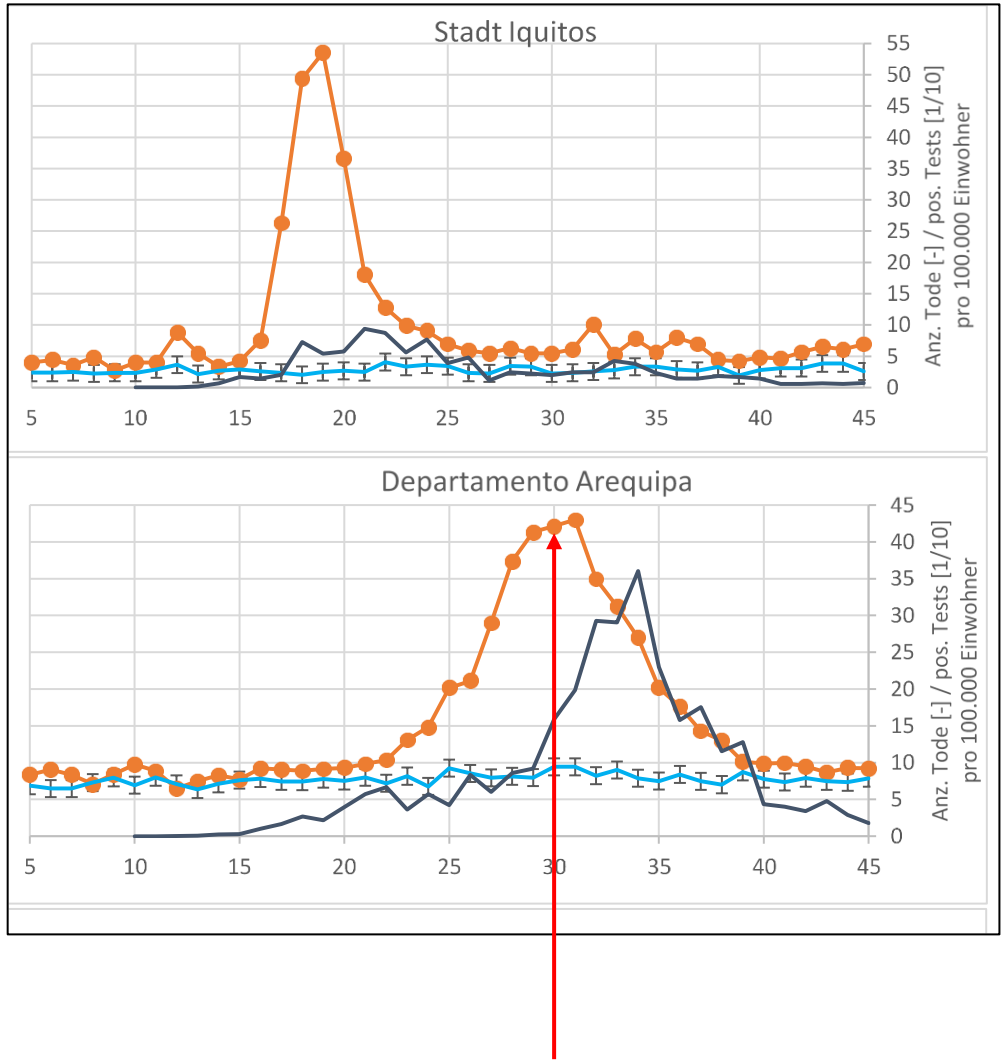

Bezeichnendes Beispiel ist Arequipa. Dort wurden in KW30 zwar rund **700 neue (Standard-) Betten bereitgestellt**, jedoch war laut dem damaligen Präsidenten Vizcarra „**die Präsenz von Ärzten nicht garantiert**“ [11].

Zusammenfassend gilt seit und rund um die Wendepunkte:

- Lockerungen der Infektionsschutzmaßnahmen und gleichbleibende Rahmenbedingungen (kein fließendes Wasser, volle Märkte usw., s.o.) erhöhen die Zahl der Kontakte und somit auch die der Neuinfektionen. Dies muss mit anderen Maßnahmen überkompensiert werden, um einen Wendepunkt bei den wöchentlichen Todesfällen hervorzurufen.
- Personal- und Bettenmangel verbessern sich nicht oder nur kaum.
- Eine deutliche Verbesserung der Sauerstoffversorgung ist nicht bewiesen. Sauerstoff ist zwar ein wichtiger Faktor, aber nicht die Hauptursache für die Wendepunkte.
- → Ursache für Wendepunkte und Absenken der Todesfälle muss in Medikation gesucht werden

Medikation

- (Hydroxy-) Chloroquin
  - Herzerkrankungen
  - Favismus
- Ivermectin
- Kortison: Dexamethason, Prednison
  - immunsuppressiv
  - Nur bei schweren Lungenentzündungen sinnvoll, bei leichten Fällen verschlimmert es den Verlauf!
- Chlordioxid
- Gefälschte Medikamente

!

Departamento Piura
Stadt Iquitos
Departamento La Libertad
Departamento Arequipa
Departamentos Lima+Callao
Anz. Tabletten / Lösung pro 100.000 Einw. [tausend]
Anz. Tode [-] / pos. Tests [1/10] pro 100.000 Einw.
Kalenderwoche 2020
51%
89%
33%
86%
46%
100%
51%
63%
41%
96%
Chloroquin 150mg Tab
Hydroxichloroquin 200mg Tab
Ivermectin flüssige Lösung
Ivermectin 3mg Tab
Prozentangaben Lima+Callao: Anteil ambulante Medikation CQ/HCQ (DIRIS)
Anzahl Todesfälle (ohne: Unfälle, Verbrechen)
Anzahl Todesfälle (ohne Unfälle, Verbrechen) 2018/19
Anzahl positiver Tests [1/10]

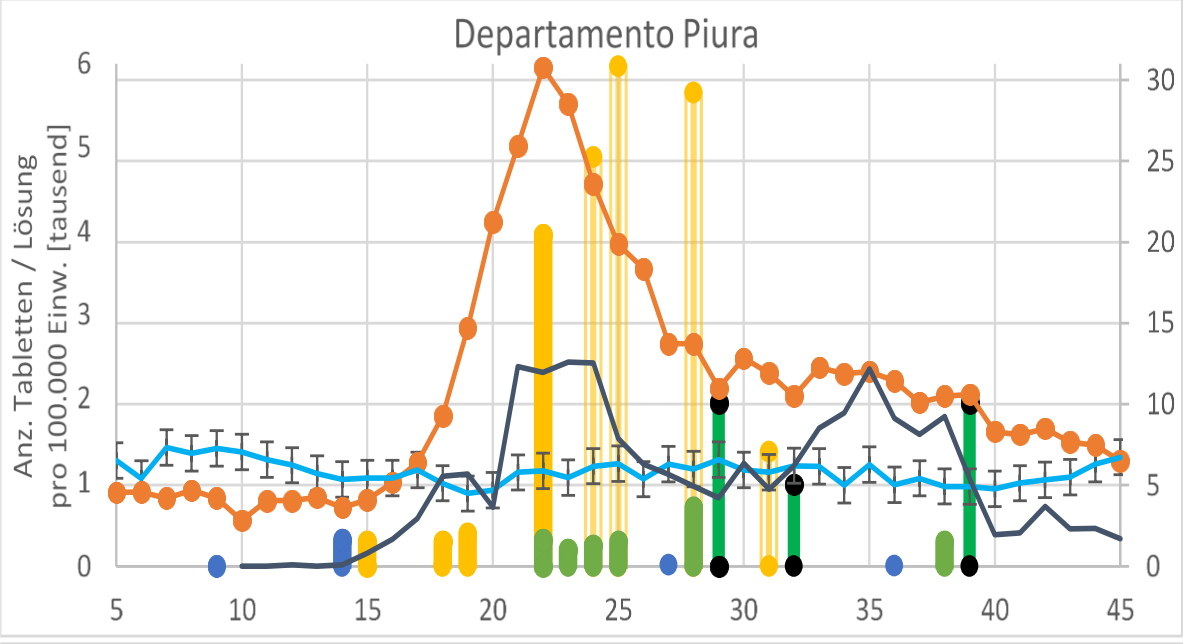

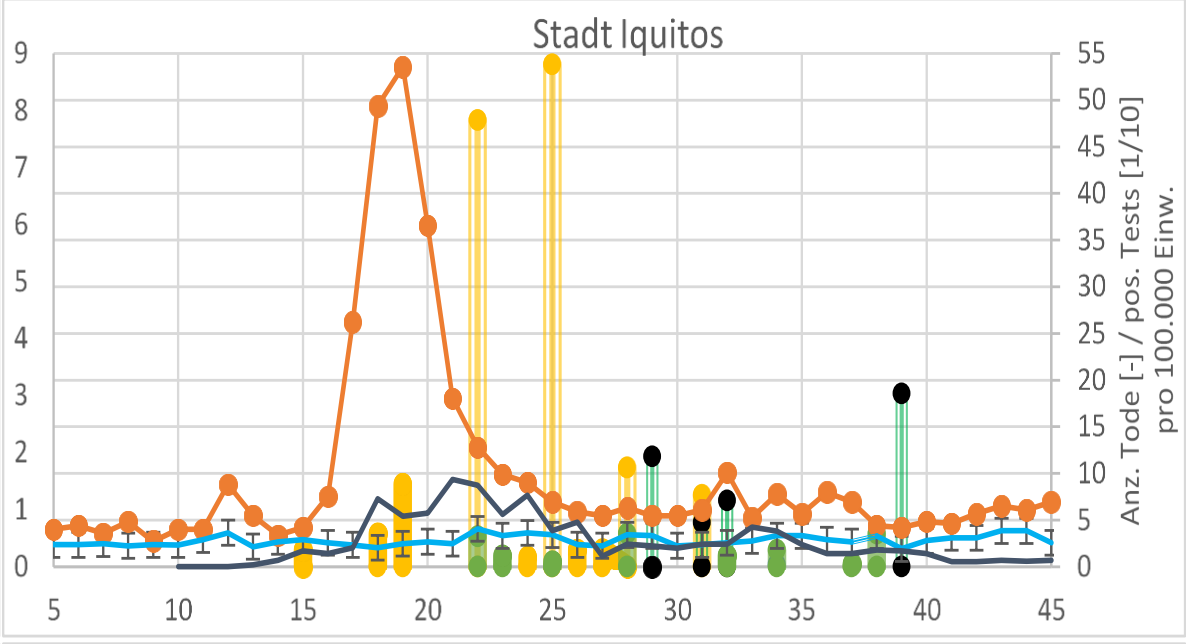

Chloroquin 150mg Tab

Hydroxichloroquin 200mg Tab

Ivermectin flüssige Lösung

Ivermectin 3mg Tab

Prozentangaben Lima+Callao: Anteil ambulante Medikation CQ/HCQ (DIRIS)

Anzahl Todesfälle (ohne: Unfälle, Verbrechen)

Anzahl Todesfälle (ohne Unfälle, Verbrechen) 2018/19

Anzahl positiver Tests [1/10]

Esquema de tratamiento Covid-19

PODEMOS

1 **Para reducir y evitar los coágulos y trombos** que afectan pulmones corazón, hígado y otros:

- Anticoagulantes – **Enoxoparina 40 mg** subcutánea por dos o tres días

2 **Reducir y/ o evitar la inflamación:**

- **Prednisolona** y/o **Depomedrol 01 frasco de 40 mg** diario intramuscular/Intravenoso por dos o tres días
- O **Prednisona 1 tableta de 20 mg** cada 12 horas por 4 o 5 días vía oral

3 **Reducir carga viral:**

- **Ivermectina frasco de 5 ml** - dar 01 gota por kilo de peso por 02 días.

Ejemplo: Si el **paciente pesa 50 Kg.** se debe administrar **50 gotas de Ivermectina**

4 **Evitar infección secundaria**

- **Azitromicina tabletas de 500 mg** tomar 01 diaria por 05 días
- **O Ceftriaxona de 1 gramo aplicar intramuscular** o intravenosa por 4 días.

Podemos Perú

RECETA PARA COVID-19

DR. ARMANDO MASEÉ

(Puedes verlo en Exitosa Tv. o radio - 5 pm.)

AZITROMICINA 500 mg.
Tomar por 5 días
(1 vez al día en el desayuno)

PREDNISONA 50 mg.
Tomar por 5 días
(1 vez al día en el desayuno)

IVERMECTINA (POLCEM) – GOTAS
Tomar una sola vez
(1 gota por kg. de peso)

SINTOMAS DEL COVID-19

1. Tos persistente
2. Fiebre.
3. Dolor de cabeza.
4. Carraspera.
5. Pérdida del gusto.
6. Pérdida del olfato.
7. Sudoración de manos y pies.
8. Falta de respiración.
9. Dolor en el pulmón.
10. Dolor en el centro del pecho.
11. Diarrea.
12. Manchas grandes en el cuerpo.

3 o más de estos síntomas son indicativos de Covid-19.

NOTICIAS FERREÑAFE

Real-world effectiveness of hydroxychloroquine…

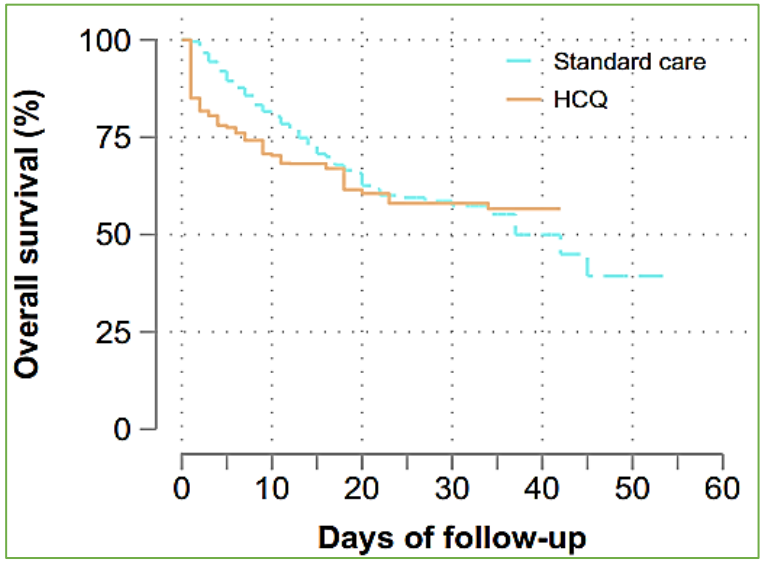

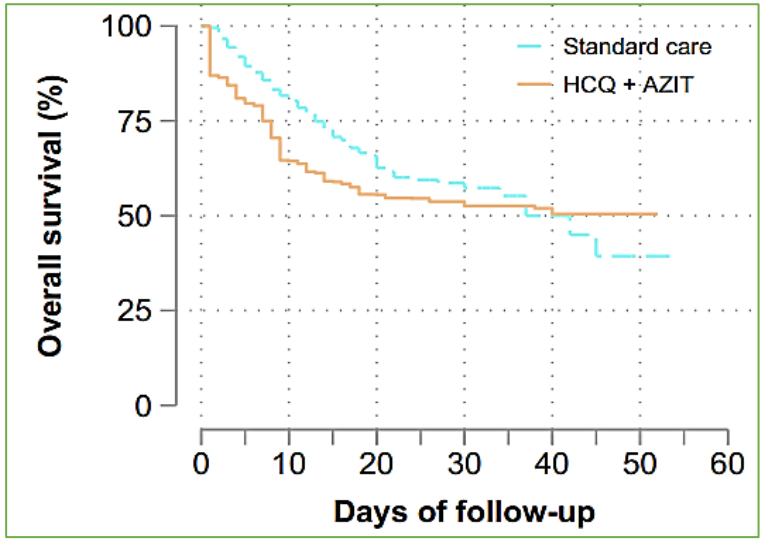

Herzinfarkte

Letzte HCQ-Lieferung

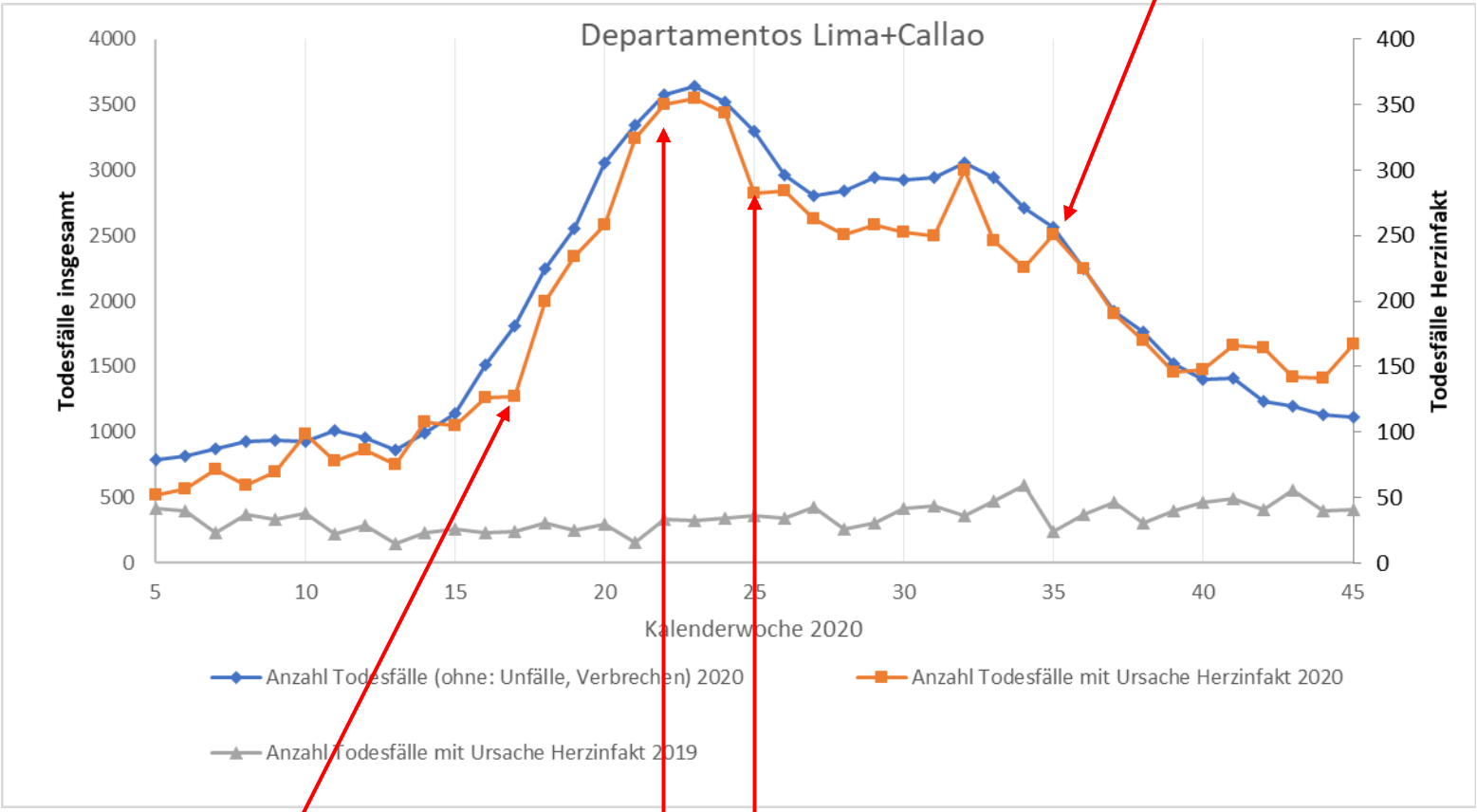

Start WHO-Studie **Solidarity**

WHO setzt Studien mit Hydroxychloroquin aus

STUTTGART - 27.05.2020, 08:59 UHR

WHO drops hydroxychloroquine from Covid-19 clinical trial

By Andrew Joseph June 17, 2020

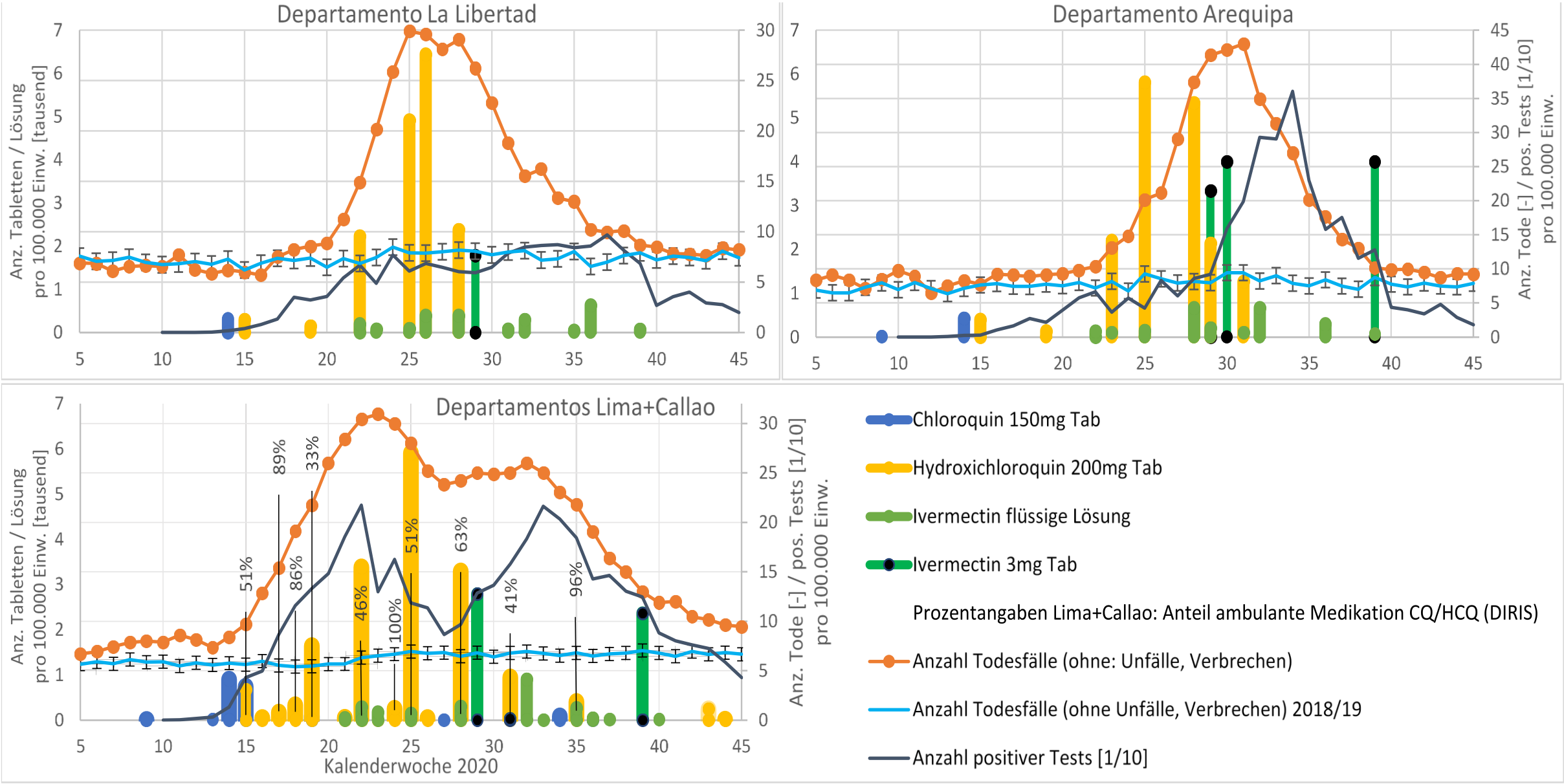
Departamento La Libertad
Departamento Arequipa
Departamentos Lima+Callao
Anz. Tabletten / Lösung pro 100.000 Einw. [tausend]
Anz. Tode [-] / pos. Tests [1/10] pro 100.000 Einw.
Kalenderwoche 2020
51%
89%
33%
86%
46%
100%
51%
63%
41%
96%
Chloroquin 150mg Tab
Hydroxichloroquin 200mg Tab
Ivermectin flüssige Lösung
Ivermectin 3mg Tab
Prozentangaben Lima+Callao: Anteil ambulante Medikation CQ/HCQ (DIRIS)
Anzahl Todesfälle (ohne: Unfälle, Verbrechen)
Anzahl Todesfälle (ohne Unfälle, Verbrechen) 2018/19
Anzahl positiver Tests [1/10]

Übersterblichkeit 2021

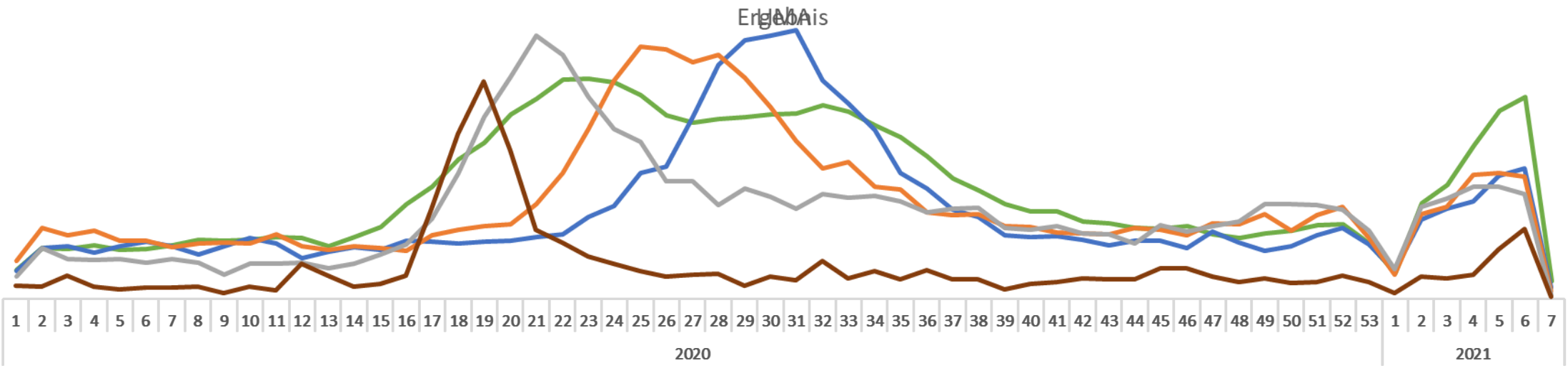

LIMA
La Libertad
Arequipa
Piura
Iquitos

2021

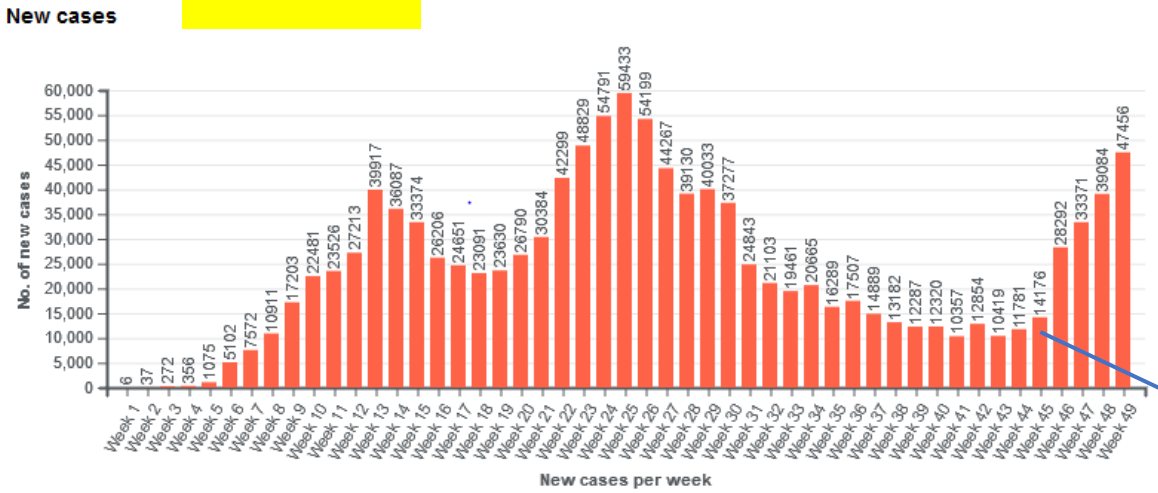

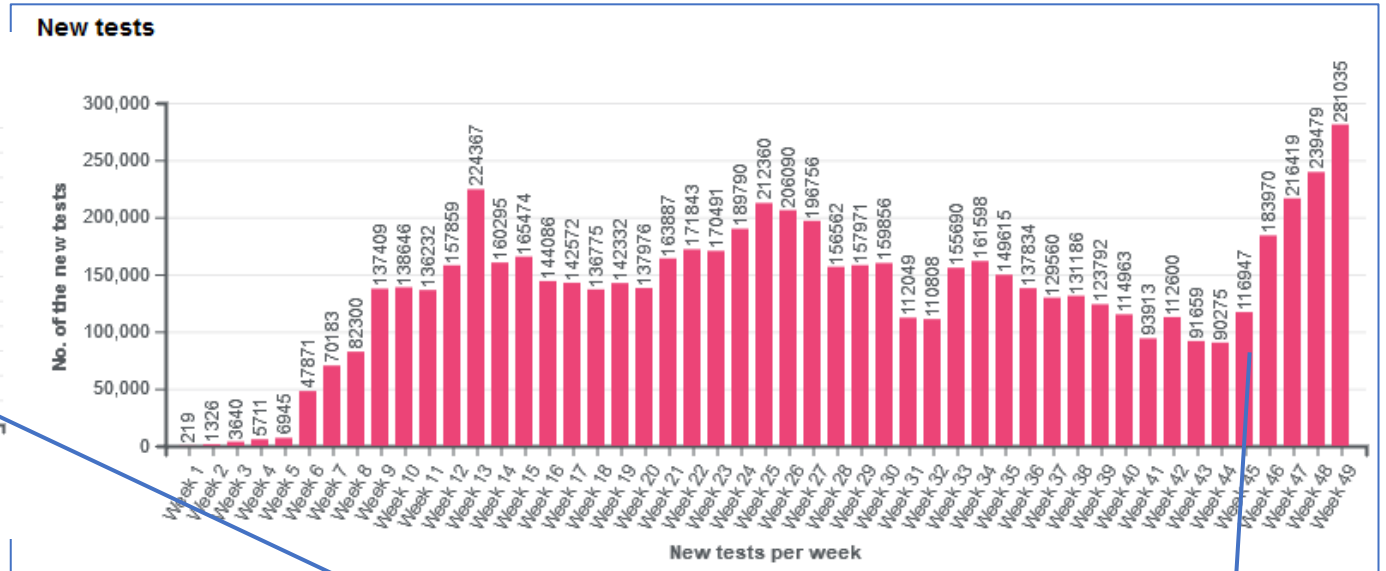

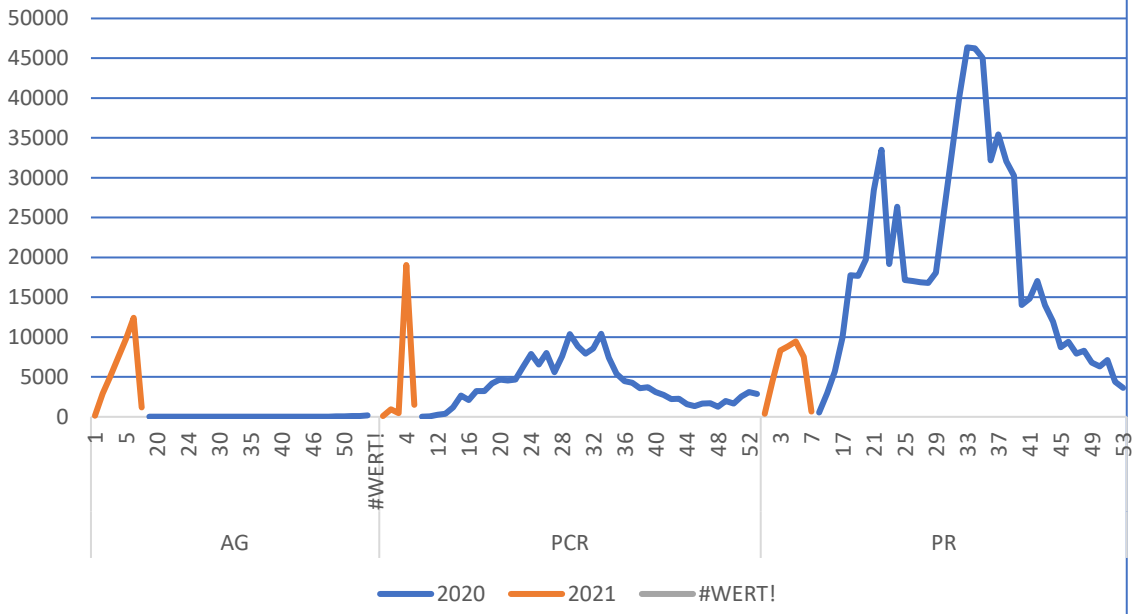

Show new tests per week
Show new tests per days
Show all

Impfungen November KW45: Diphterie, Pneumokokken, Grippe, etc.

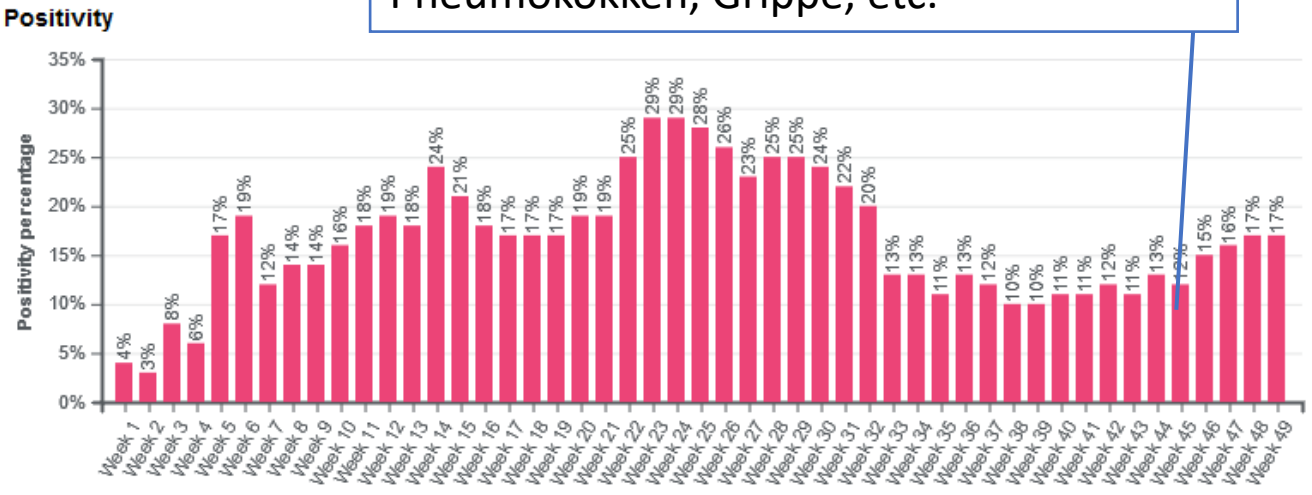

Dr. Juan Carlos Celis / Médico Infectólogo
8 de enero a las 12:33 ·

TODA "GRIPE", "Resfrío" o "Bronquios" ES MUY PROBABLE COVID-19

Si alguien te da, te recomienda o incluso médico te prescribe Dexametasona /Prednisona/ o similares, literalmente te puede estar haciendo daño y puede matarte.

Siguen llegando pacientes no sólo automedicados sino con receta médica con corticoides. A estas alturas eso ya es casi un crimen.

Los CORTICOIDES en 1ra fase del COVID-19 MATAN.

El 50% de los pacientes UCI habían usado dexametasona en los primeros cinco días de la enfermedad. Es una emergencia nacional. El presidente debería salir a hablar sobre los corticoides.

médico intensivista Alan Tufino, del Hospital Alberto Sabogal, reveló que entre **el 60% y 70% de pacientes llegan con cuadros severos tras automedicarse** con corticoides, antibióticos, entre otras medicinas.

Coronavirus: hasta el 35 % de peruanos hospitalizados se automedicó

Coronavirus: Automedicación con dexametasona causaría la muerte a pacientes con COVID-19

HCQ: Lima + ?

Peru nahm in KW49 eine HCQ-Spende von 300.000 Tabletten an [43]. Der Spender: Pharmariese und Corona-Impfstoffentwickler NOVARTIS.
Spenden werden nicht in Datenbank CENARES erfasst?!

MINSA verteilte in KW51 44.300 Tabletten an die kleinen medizinischen Einrichtungen in Lima in
denen vor Allem ambulant behandelt wird (DIRIS)

30 de diciembre de 2020

Si sospechas que tienes COVID-19 puedes acudir a los Puntos COVID instalados en los Centros de Salud, donde te realizarán una evaluación clínica, y si es necesario, te harán una prueba de descarte de COVID-19. La atención es gratuita.

Ubica los Puntos COVID.